

# Peticionamento ELETRÔNICO



SUPREMO TRIBUNAL FEDERAL

*Pet v.2*



## Peticionamento Eletrônico



**DÚVIDAS**  
Perguntas e respostas

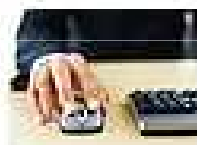

**INOVAÇÃO NA CORTE**  
STF receberá 15 tipos de processos virtualmente



**ONDE ENCONTRAR**  
Conheça os links do portal



**CONFIABILIDADE**  
Certificação digital assegura identidade



**HABEAS CORPUS**  
Ao alcance de todos



**MODERNIZAÇÃO**  
O STF na era digital



**EFICIÊNCIA**  
Celeridade e economia



**COMO FAZER**  
Envie a sua petição eletrônica



**COMO COMEÇOU**  
Judiciário digitalizado com lei de 2006



**RÁDIO E TV JUSTIÇA**  
Acompanhe a divulgação do assunto em emissoras do STF

# REGULAMENTAÇÃO

Resolução	Data	Situação	Ementa
287	14/4/2004	Revogada	Institui o e-STF, sistema que permite o uso de correio eletrônico para a prática de atos processuais, no âmbito do Supremo Tribunal Federal.
293	19/8/2004	Revogada	Institui a chancela eletrônica e dá outras providências.
309	31/8/2005	Revogada	Dispõe sobre o protocolo de petições judiciais no Supremo Tribunal Federal.
310	31/8/2005	Revogada	Institui a identificação de peças processuais na Secretaria Judiciária e dá outras providências.
350	29/11/2007	Revogada	Dispõe sobre o recebimento de Petição Eletrônica com Certificação Digital no âmbito do Supremo Tribunal Federal e dá outras providências.
354	30/1/2009	Revogada	Altera o art. 5º da Resolução nº 350, de 29 de novembro de 2007.
417	20/10/2009	Revogada	Regulamenta o meio eletrônico de tramitação de processos judiciais, comunicação de atos e transmissão de peças processuais no Supremo Tribunal Federal ( <i>e-STF</i> ) e dá outras providências.
427	20/4/2010	Vigente (com alterações)	Regulamenta o processo eletrônico no âmbito do Supremo Tribunal Federal e dá outras providências.
442	5/10/2010	Vigente	Revoga os artigos 21, 22 e 33 da Resolução nº 427, de 20 de abril de 2010.
476	16/12/2011	Vigente	Altera dispositivos e acresce artigo à Resolução nº 427, de 20 de abril de 2010.

# ***PLANTÃO JUDICIAL***

***Habeas corpus*** contra decreto de prisão, busca e apreensão ou medida assecuratória, determinados por autoridade coatora sujeita à competência originária do STF

**Mandado de segurança** contra ato de autoridade coatora sujeita à competência originária do STF, cujos efeitos se operem durante o plantão ou no primeiro dia útil subsequente

**Comunicação de prisão em flagrante** e apreciação de pedidos de concessão de liberdade provisória, em inquérito ou ação penal da competência originária do Tribunal

**Representação da autoridade policial ou requerimento do Ministério Público**, visando à decretação de prisão preventiva ou temporária, de busca e apreensão ou medida assecuratória, justificada a urgência e observada a competência originária do Tribunal

**Pedido de prisão preventiva** para fim de extradição, justificada a urgência

# Protocolados somente por meio eletrônico

***HORÁRIO DE PROCESSAMENTO*** Exclusivamente das 9h  
às 13h, aos sábados, domingos e feriados

***MENSAGEM AUTOMÁTICA*** Link para preenchimento de  
formulário Justificativa apreciação pelo plantão judicial

## ***NÃO PREENCHIMENTO DO FORMULÁRIO***

A análise do pedido será realizada no primeiro dia útil  
seguinte ao peticionamento eletrônico realizado

# ***VISUALIZAÇÃO DE PEÇAS***

**Consulta pelo advogado a peças do processo eletrônico ou físico, produzidas ou não pelo Tribunal, mas constantes dos autos**

**As peças produzidas pelo STF que forem encaminhadas ao Diário da Justiça Eletrônico somente estarão disponíveis para consulta nos autos quando da divulgação da edição do DJe no Portal do STF**

# ***PRORROGAÇÃO PRAZOS***

**Indisponibilidade Sistema**

**Comprovada Impossibilidade Técnica**

## ***TERMO FINAL***

**Primeiro dia útil seguinte à solução do  
problema**

## ***CASOS RISCO PERECIMENTO DE DIREITO***

**Permitido encaminhamento petição por  
meio físico**

# ***DIREITO DE ACESSO***

## ***CONSULTA AUTOS ELETRÔNICOS***

Realizada por **qualquer pessoa** credenciada no **e-STF**

*Sem prejuízo atendimento pela Secretaria*

## ***CONSULTA LIVRE***

Certidões/atos decisórios em processos eletrônicos

## ***REGISTRO ELETRÔNICO CONSULTAS***

Identificação usuário, data e hora



# ***ANEXAÇÃO DE ÁUDIO E VÍDEO***

Ainda não é possível de forma eletrônica

**Necessidade de deferimento expresso  
do Relator**

**PERMITIDO PETICIONAMENTO ELETRÔNICO  
EM PROCESSO FÍSICO**

# ***RECIBO ELETRÔNICO***

***GERADO PELO SISTEMA***

## **INFORMAÇÕES**

- . Data e hora da prática do ato
- . Natureza do ato
- . Identificação do processo
- . Particularidades de cada arquivo eletrônico enviado

**Recibo de Petição Eletrônica:**

**Nome do  
peticionador:** ALEXANDRE MATTOS

**Data do  
peticionamento:** 29/01/2010 19:39:59 BRST

**Número do Processo  
Criado:** 000010/10

**CPF do peticionador:** 89

# ***CENTRAL DE ATENDIMENTO***

**3217-3650**

**3217-3706**

**3217-5965**

**3217-3705**

**3217-3618**

**centraldeatendimento@stf.jus.br**

# ***OBRIGATÓRIO ENVIO ELETRÔNICO***

## **ORIGINÁRIAS**

Reclamações (Rcl)

Ações Diretas de Inconstitucionalidade (ADI)

Ações Declaratórias de Constitucionalidade (ADC)

Ações Diretas de Inconstitucionalidade por Omissão (ADO)

Arguições de Descumprimento de Preceito Fundamental (ADPF)

Propostas de Súmula Vinculante (PSV)

# ***OBRIGATÓRIO ENVIO ELETRÔNICO***

Ação Cautelar (AC)

Ação Rescisória (AR)

Habeas Corpus (HC)

Mandado de Segurança (MS)

Mandado de Injunção (MI)

Suspensão de Liminar (SL)

Suspensão de Segurança (SS)

Suspensão de Tutela Antecipada (STA)

# ***Habeas Corpus em papel***

## ***OBRIGATORIEDADE***

Casos em que houver a mediação de advogado

## ***EXCEÇÃO***

Pessoas que desejam entrar em causa própria – que não sejam assistidas por advogado, defensor público ou algum procurador

**Peças serão digitalizadas e o processo tramitará por meio eletrônico**

# ***REQUISITOS***



## **Certificado Pessoa Física** **Tipo A3**



# ***PREPARAÇÃO EQUIPAMENTO***

## ***SISTEMAS OPERACIONAIS***



## ***NAVEGADORES***



**v. 7, 8 e 9**



**v. 5**



# PROGRAMAS



**1.6 update 15 o superior**

*Exceto v.1.6 update 19*



**Visualizador**

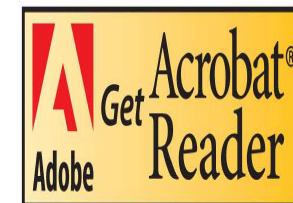

**Gerador**

# ***SISTEMA VERIFICA CONFIGURAÇÕES DO COMPUTADOR USUÁRIO***

Verifique abaixo se seu computador atende a todos os requisitos necessários para utilizar o sistema.

✓ Versão 1.6 do java

✓ Navegador compatível.

✓ Sistema operacional compatível.

✓ Certificados ICP Brasil instalados.

✓ Certificado(s) ICP-Brasil encontrado(s): ANA AMELIA MENNA BARRETO DE CASTRO FERREIRA.

✓ Certificado de ANA AMELIA MENNA BARRETO DE CASTRO FERREIRA validado com sucesso.

# ***PROGRAMA ASSINADOR***

## ***Assinadores Confiáveis***



**STF**



**TJ/RJ**

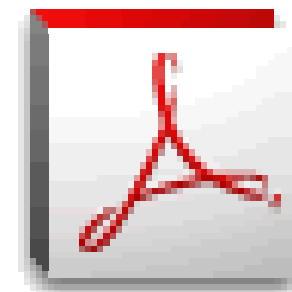

**Adobe Professional**

**Download:** <http://sistemas.stf.jus.br/epeticionamento/index.jsp>

***ASSINAR* ≠ *PETICIONAR***

**QUEM ASSINA O DOCUMENTO PODE SER  
DIFERENTE DAQUELE QUE O PETICIONA**

**Advogado assina petição com certificado digital**

**Uma outra pessoa peticiona = transmite**

# ***LIMITE TRANSMISSÃO***

**10 Mb** por arquivo

## ***Recomendação***

**Até 2 Mb** por arquivo

**Não recomendável partilhamento**

# ***CONFIGURAÇÃO DA PETIÇÃO***

**Fonte** Palatino Linotype, em cor preta

**Tamanho** 13pt

**Efeito** Nenhum

**Recuo Antes do Texto** 0,0cm

**Recuo Primeira Linha** 1,0cm

**Alinhamento** Justificado

**Espaçamento Entre Linhas** 19pt



## PROCESSOS

Acompanhamento Processual

Peticionamento Eletrônico

Informações Gerais

Requisitos de Acesso

Sobre o Pet V2

Credenciamento no e-STF

Alterar Dados

Acessar o e-STF v.2

Vídeos Tutoriais

FAQ Pet v.2

Resoluções

Tribunais associados

Plantão Judicial





1. Quais são os requisitos para utilização do sistema?
2. O STF fornece certificado digital?
3. Como faço para obter um certificado digital?
4. O STF recomenda alguma autoridade certificadora (AC)?
5. Qual o tipo de certificado que posso utilizar?
6. Para peticionar basta ter um certificado digital?
7. Como assinar digitalmente um documento?
8. O STF sugere algum programa assinador?
9. Posso utilizar outro programa assinador que não conste na lista disponível no Portal?
10. Quais são os requisitos de segurança exigidos para o arquivo?
11. O sistema aceita o envio de peças de áudio e vídeo?
12. Como faço para instalar a Cadeia de Certificados?
13. O arquivo tem um tamanho máximo? Qual é o tamanho recomendado?
14. Se os anexos têm um tamanho muito grande, o que devo fazer?
15. Pode-se também particionar os arquivos?
16. Que configurações posso utilizar no editor de texto para ter um arquivo mais leve?
17. Posso incluir mais documentos em uma petição registrada, mas cujo peticionamento não foi finalizado?
18. O arquivo deve ter um formato específico? Qual é o formato exigido?
19. Ao tentar acessar o sistema ocorre a seguinte mensagem: "Ao tentar acessar Não foi possível recuperar um certificado ICP-Brasil válido em sua requisição. Favor certifique-se de que o dispositivo com seu certificado (token ou smartcard) esteja funcionando corretamente, em seguida, conecte-o à máquina, feche a todas as janelas do seu navegador e tente outra vez." O que devo fazer?
20. Ao tentar acessar o link "Credenciamento no e-STF" ocorre a seguinte mensagem: "Nenhum certificado localizado nesse computador". O que devo fazer?
21. Ao finalizar o processo de credenciamento ocorre a seguinte mensagem: "Erro no processo de cadastro. Usuário já cadastrado". O que devo fazer?
22. Ao tentar acessar o link "Credenciamento no e-STF" ocorre a seguinte mensagem: "Unable to launch the application". O que devo fazer?
23. Ao tentar acessar o sistema de cadastramento ocorre a seguinte mensagem: "Could not create the java virtual machine". O que devo fazer?

# ***PETICIONAMENTO INICIAL***



Peticionamento Inicial

**Cadastro Advogado**

Informe os dados abaixo para adicionar novos advogados à Parte.

Categoria: ADVOCATIA

CPF: 92

UF do OAB: São Paulo

Nome: ESTER

E-mail:

CPF OAB:

Atenção: Este campo é obrigatório para a identificação automática para o sistema de processamento de petições no Brasil (STF).

Cadastrar Cancelar

Ao cadastrar um advogado, pode ser feito do mesmo modo que ao adicionar uma parte - caso seja inserido um CPF válido, o campo Nome será preenchido automaticamente.

00:00 / 23:40

YouTube

# ***PETICIONAMENTO INCIDENTAL***

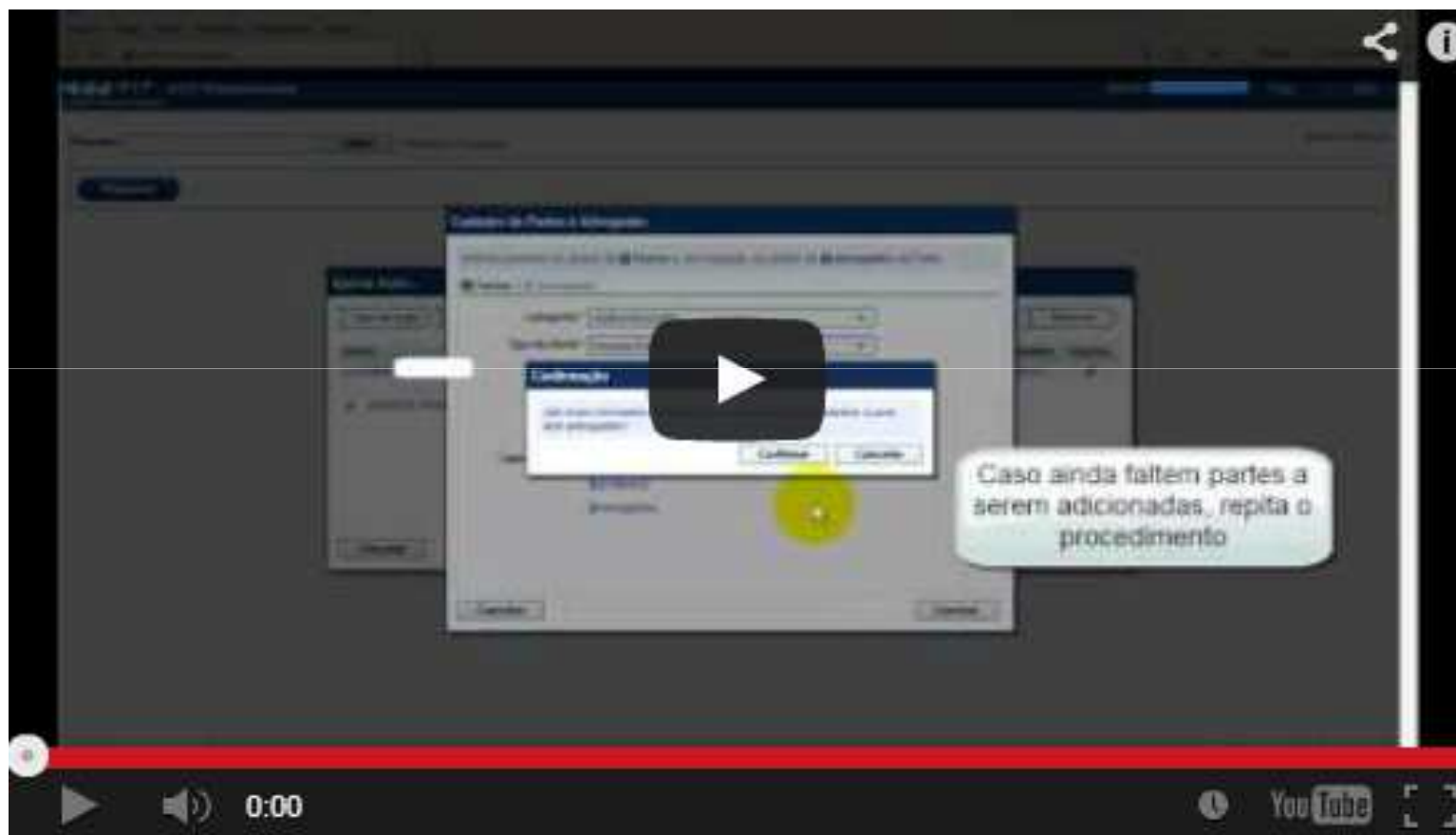

Esse sistema exige que o usuário utilize certificação digital padrão ICP-BRASIL para acesso e tenha realizado o cadastro prévio.

1



Certifique-se que o dispositivo com seu certificado (token ou smartcard) está funcionando



2



Conecte o dispositivo ao seu computador



3



Clique aqui para acessar ou se cadastrar no sistema eSTF-Peticionamento

#### Download de Assinadores Confiáveis



**Adobe Professional**  
Clique aqui para baixar.



**Assinador TJRJ**  
Clique aqui para baixar.



**Assinador STF**  
Clique aqui para baixar.

#### Vídeos sobre como utilizar o sistema

##### Tutorial IE

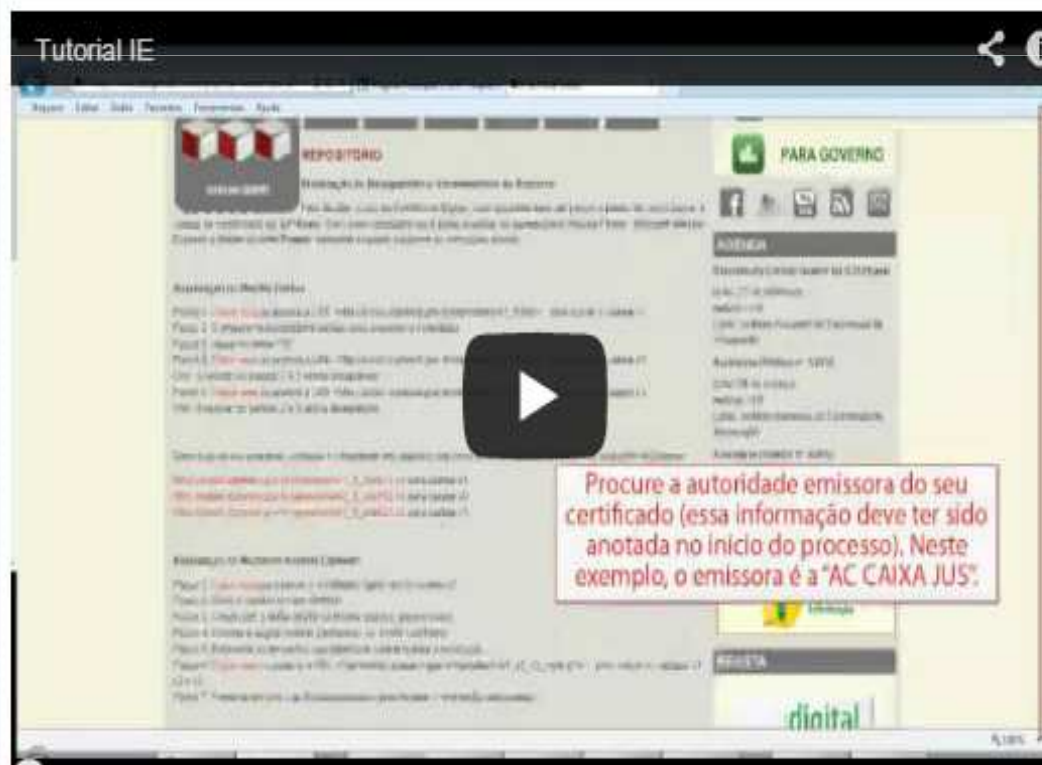

Procure a autoridade emissora do seu certificado (essa informação deve ter sido anotada no início do processo). Neste exemplo, o emissor é a "AC CAIXA JUS".

Bem vindo ao eSTF Portal do Processo Eletrônico. v.0.1.18



SUPREMO TRIBUNAL FEDERAL

Bem-vindo ao sistema para cadastro no Peticionamento Eletrônico do Supremo Tribunal Federal.

Esse sistema exige que o usuário utilize certificação digital padrão ICP-BRASIL para acesso.  
Favor inserir agora dispositivo com seu certificado (token, smartcard,...).

Clique em 'Continuar' para acesso ao sistema.

Continuar